

ROMÂNIA
JUDEȚUL GIURGIU
CONSILIUL LOCAL AL COMUNEI FLORESTI-STOENESTI

HOTĂRÂREA
Nr. 10 /25.02.2021

Privind introducerea suprafeței de 1906 mp teren intravilan în domeniu privat al comunei Floresti-Stoenesti

CONSILIUL LOCAL AL COMUNEI FLORESTI-STOENESTI – JUDEȚUL GIURGIU
AVAND IN VEDERE :

- Referatul din partea compartimentului Registrul Agricol nr. 1942/25.02.2021
- Raportul de aprobare nr. 1944 /25.02.2021 al primarului comunei Floresti-Stoenesti;
- Raportul secretarului general al U.A.T. FLORESTI-STOENESTI nr. 1943/25.02.2021
- tinând cond de faptul că terenul în cauză nu a fost solicitat și/sau revendicat spre a fi reconstituit în temeiul Legilor fondului funciar, nu se afla în litigiu și nici nu au fost inventariate în domeniul public sau privat al comunei;
- prevederile art. 129 alin.2 lit.c, art. 354 din Codul Administrativ, aprobat prin O.U.G. nr. 57/2019
- prevederile art.553 alin.1 , art.557 alin.2 din codul civil ,republicat cu modificările și completările ulterioare.
- În temeiul art. 139 alin .2 ,art. 196 alin.1 lit. a din Codul Administrativ, aprobat prin O.U.G. nr. 57/2019

HOTĂRĂȘTE

Art . 1 Se aprobă introducerea în domeniu privat al comunei Floresti-Stoenesti a bunului imobil teren intravilan în suprafață 1906 mp situat în satului Stoenesti, comuna Floresti-Stoenesti, prevazut în planul de amplasament anexa la prezenta hotărâre, identificat după cum urmează :

| Domniu privat Sectiunea I Bunuri imobile | | | | | | |
|--|----------------------|-------------------|--|--|--|-------------------|
| Nr crt | Codul de clasificare | Denumirea bunului | Elementele de identificare | Anul dobândirii sau după caz , al dării în folosinta | Valoarea de inventar Lei | Situatia juridica |
| 0 | 1 | 2 | 3 | 4 | 5 | 6 |
| | | Teren intravilan | situat în sat Stoenesti, tarlaua 79, în suprafața de 1906 mp, Nord- Imobil IE 32245; Sud- Codreanu Gheorghe ;Est- Str. Gavril Druganescu; Vest- Str. Imobil IE 32245 | 2021 | În urma apobarii se va realiza expertiza | HCL |

Art. 2. Prevederile prezentei hotărâri vor fi duse la îndeplinire de primarul comunei Floresti-Stoenesti , prin aparatul de specialitate .

Art. 3. Secretarul general al comunei va comunica prezenta hotărâre Instituției Prefectului județului Giurgiu , persoanelor în cauză și va asigura publicarea în Monitorul Oficial Local pe www.primariafloresti-stoenesti.ro.

Președinte de ședință ,

Voicu Doina Dumitrita



Contrasemnează ,
Secretar General
Ilie Madalina

Adoptată în ședința

ordinară din 25.02.2021

pentru: 0 aprobări, 0 împotriva din 0 consilieri prezenți

PLAN DE AMPLASAMENT SI DELIMITARE A IMOBILULUI
SCARA 1:500

ANEXA NR. 1.35

| | | |
|--------------------|---|--|
| Nr. cadastral | Suprafata masurata a imobilului (m.p.) | Adresa imobilului |
| | 2250 mp | Comuna Floresti-Stoenesti, Sat Stoenesti, Tarla 79, Judatul Giurgiu. |
| Nr. Carte Funciara | Unitate Administrativ Teritoriala (UAT) | |
| | Floresti-Stoenesti | |

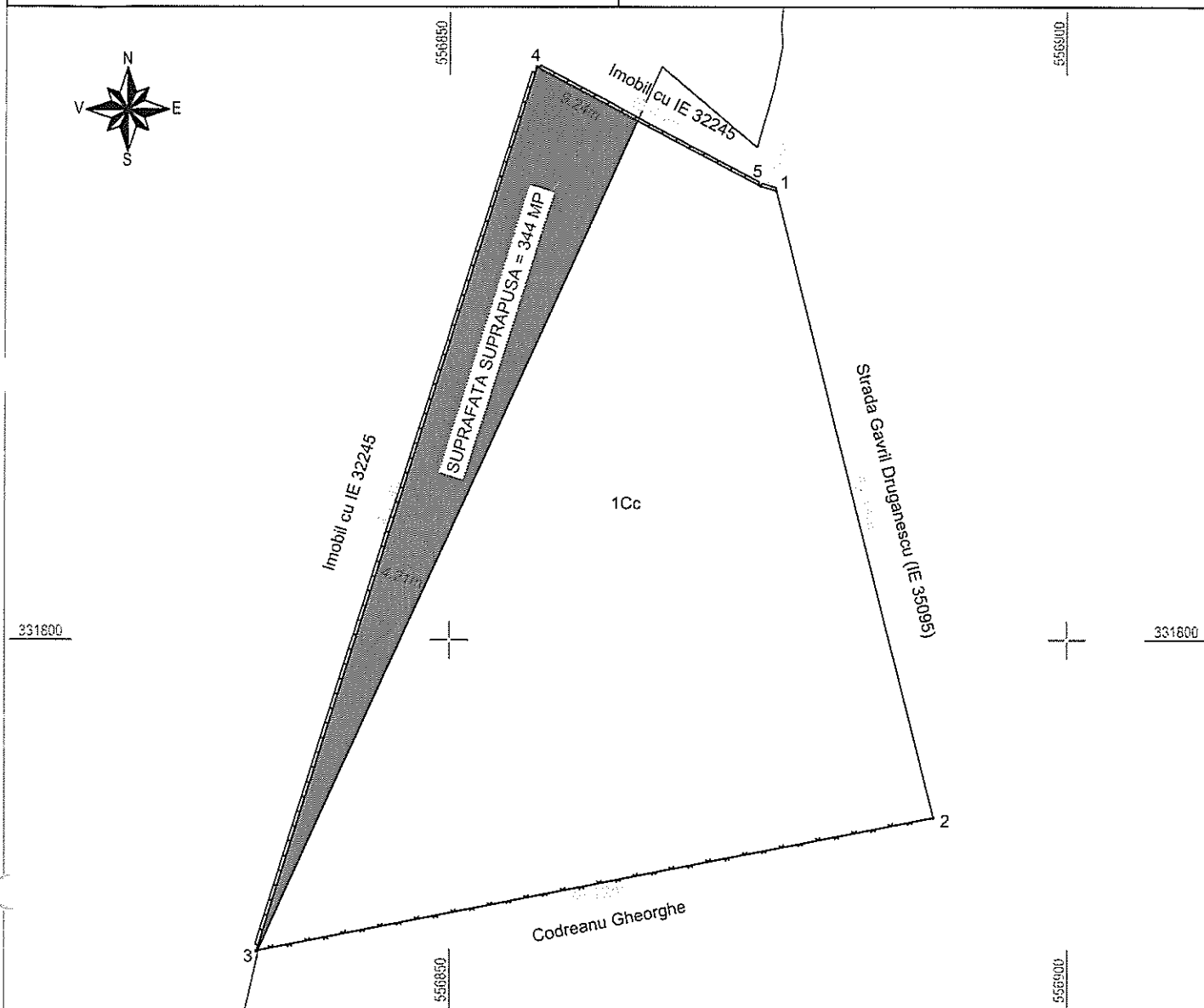

A. Date referitoare la teren

| Nr. Parcela | Categorie de folosinta | Suprafata (mp) | Mentiiuni |
|-------------|------------------------|----------------|---|
| 1 | Cc | 2250 | Intravilan, neimprejmuit intre punctele 1-2, in rest, imprejmuit cu gard de beton si plasa. |
| Total | | 2250 | - |

B. Date referitoare la constructii

| Cod | Destinatia | Suprafata construita la sol (mp) | Mentiiuni |
|-------|------------|----------------------------------|-----------|
| Total | | | - |

Suprafata totala masurata a imobilului = 2250 mp

| | |
|---|--|
| <p>Executant: VRENICU VALERIU FLORIN</p> <p>Confirm executarea masuratorilor la teren, corectitudinea intocmirii documentatiei cadastrale si corespondenta acesteia cu realitatea din teren.</p> <p>Semnatura si stampila</p> <p>Data: Februarie 2021</p> | <p>Inspector</p> <p>Confirm introducerea imobilului in baza de date integrata si atribuirea numarului cadastral.</p> <p>Semnatura si parafa</p> <p>Data _____</p> <p>Stampila BCPI Giurgiu</p> |
|---|--|