

**ROMANIA**  
**JUDEȚUL GIURGIU**  
**CONSILIUL LOCAL AL COMUNEI**  
**FLOREȘTI-STOENEȘTI**

**HOTĂRÂRE**  
**Nr. 39 din 30.10.2018**

**privind modificarea Organigramei și Statului de funcții al aparatului de  
specialitate al primarului comunei FLOREȘTI-STOENEȘTI**

**Consiliul Local al Comunei Florești-Stoenești, întrunit în ședință ordinară, având în vedere:**

- Expunerea de motive a primarului, în calitatea sa de inițiator, prin care se susține necesitatea proiectului;
- Raportul de specialitate al compartimentului de resort, prin care se motivează, în drept și în fapt, necesitatea proiectului;
- Anexa ce face parte integrantă din prezenta hotărâre reprezentând Contractul de finanțare cu AFIR din data de 29.05.2018, pentru acordarea unui ajutor financiar nerambursabil în condițiile programului național pentru dezvoltare rurală, pentru proiectul ACHIZIȚIE UTILAJE PENTRU DEZVOLTAREA SERVICIILOR PUBLICE DE CĂTRE COMUNA FLOREȘTI-STOENEȘTI, JUDEȚUL GIURGIU.

În temeiul prevederilor art.36, alin (1) și alin (2), lit. a) , art.45 alin(1) și celor ale art.115 alin (1), litera b) din Legea administrației publice locale nr.215/2001, republicată, cu modificările și completările ulterioare, Consiliul Local al Comunei Florești-Stoenești:

**HOTĂRĂȘTE**

Art. 1. Se aprobă modificarea Organigramei și Statului de funcții al aparatului de specialitate al primarului comunei FLOREȘTI-STOENEȘTI.

Art. 2. Prevederile acestei hotărâri vor fi duse la îndeplinire de primarul comunei Florești-Stoenești, domnul Nițescu Marius Lili.

Art. 3. Prezenta hotărâre se comunică, prin intermediul secretarului comunei, în termenul prevăzut de lege, primarului comunei, prefectului județului și se aduce la cunoștință publică prin afișarea la sediul primăriei, precum și pe pagina de internet <http://floresti-stoenesti.ro/>.

**PREȘEDINTE DE ȘEDINȚĂ**

**CIUREL GRIGORIE**



**CONTRASEMNEAZĂ**

**SECRETAR**

**MATACHE ANDREI**

# ORGANIGRAMA PRIMĂRIEI COMUNEI FLOREȘTI-STOENEȘTI

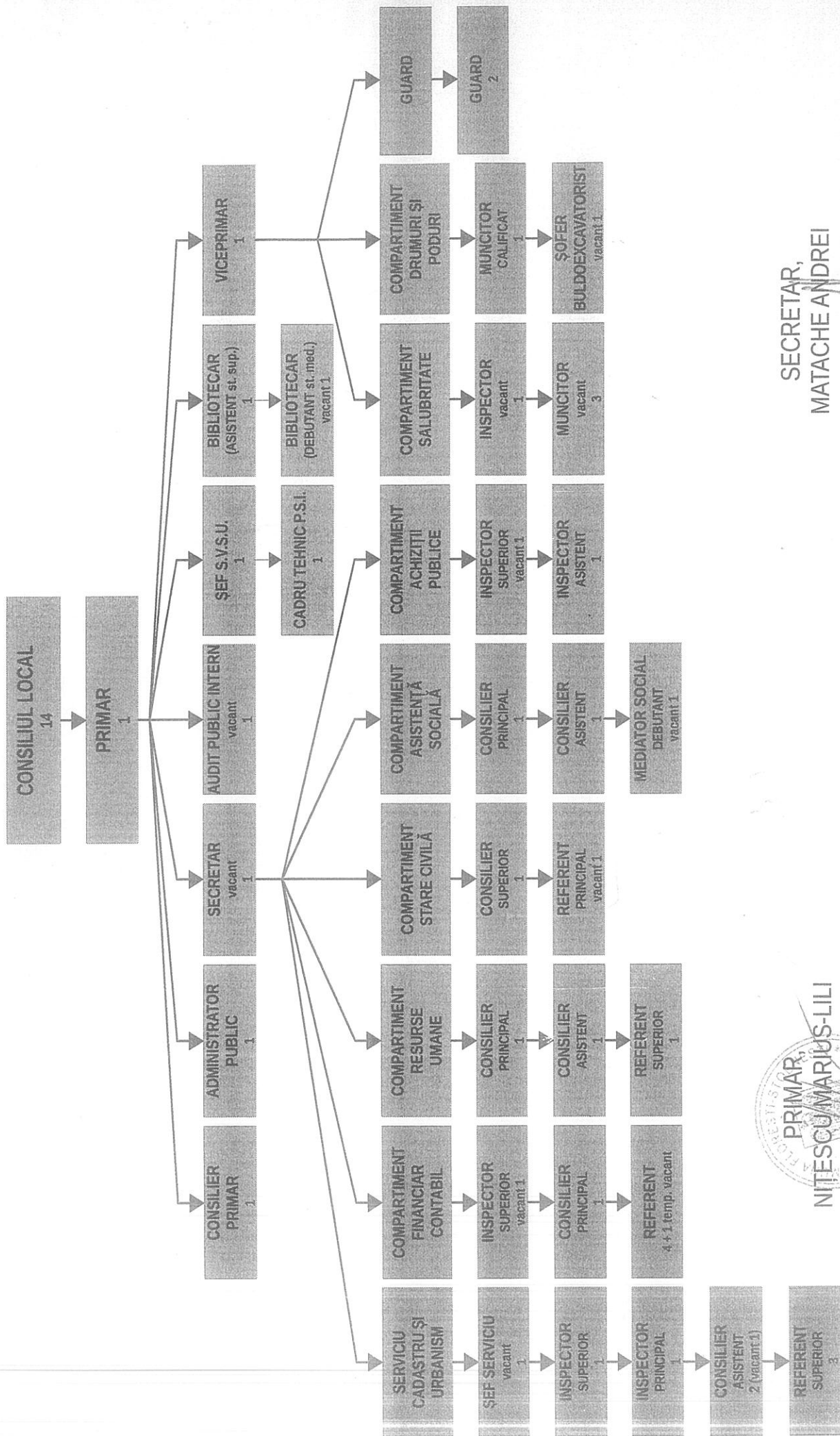

SECRETAR,  
MATACHE ANDREI

PRIMAR  
NITESCU MARIUS-LILI

**STAT DE FUNCȚII**  
**PRIMĂRIA COMUNEI FLOREȘTI-STOENEȘTI**

Nr. crt.	Numele, prenumele / VACANT, temporar VACANT după caz	STRUCTURA	FUNCȚIE DE DEMNITATE PUBLICĂ	FUNCȚIA PUBLICĂ			Clasa	Gradul profesional	Nivelul studiilor	Funcția contractuală		Nivelul studiilor	Observații
				Înalt funcționar public	de conducere **	de execuție				de conducere	de execuție		
1	NITESCU MARIUS LILI	DEMNITARI	primar										
2	PATRASCU CONSTANTIN	DEMNITARI	viceprimar										
3	CRISTEA VASILICA	CONSILIER PRIMAR								consilier		S	
4	ZARAFIN COSMINA	ADMINISTRATOR PUBLIC								administrator		S	
5	VACANT	SECRETAR			secretar								
6	VACANT	AUDIT PUBLIC INTERN				auditor	I	asistent	S				
7	MALUSPĂRTEANU MARIANA	COMPARTIMENT STARE CIVILĂ				consilier	I	superior	S				
8	VACANT	COMPARTIMENT STARE CIVILĂ				referent	III	principal	M				
9	PANAIT IONELA ROXANA	COMPARTIMENT RESURSE UMANE				consilier	I	principal	S				
10	STATE ELENA (creștere copii)	COMPARTIMENT RESURSE UMANE				consilier	I	asistent	s				
11	POPA MARINELA	COMPARTIMENT RESURSE UMANE				referent	III	superior	M				
12	VACANT	COMPARTIMENT ACHIZIȚII PUBLICE				inspector	I	superior	S				
13	MIATACHE ANDREI	ACHIZIȚII PUBLICE				inspector	I	asistent	S				

14	PREDA ELENA	COMPARTIMENT ASISTENȚĂ SOCIALĂ							consilier	I	principal	S				
15	POPA CRISTINA	COMPARTIMENT ASISTENȚĂ SOCIALĂ							consilier	I	asistent	S				
16	VACANT	COMPARTIMENT ASISTENȚĂ SOCIALĂ												mediator	debutant	M
17	VACANT	COMPARTIMENT CONTABILITATE							inspector	I	superior	S				
18	DRUGEA EUGENIA	COMPARTIMENT CONTABILITATE							referent	III	superior	M				
19	TEMPORAR VACANT	COMPARTIMENT CONTABILITATE							referent	III	superior	M				
20	POPESCU ELENA	COMPARTIMENT CONTABILITATE							consilier	I	principal	S				
21	ILIE ELENA	COMPARTIMENT CONTABILITATE							referent	III	superior	M				
22	DRUGEA CRISTIAN	COMPARTIMENT CONTABILITATE							referent	III	superior	M				
23	CODREANU STELUȚA	COMPARTIMENT CONTABILITATE							referent	III	principal	M				
24	VACANT	SERVICIU CADASTRU ȘI URBANISM						șef serviciu								
25	MATACHE ALEXANDRU	CADASTRU ȘI URBANISM							inspector	I	principal	S				
26	ENE MARIAN	CADASTRU ȘI URBANISM							inspector	I	superior	S				
27	VACANT	CADASTRU ȘI URBANISM							consilier	I	asistent	S				
28	MIHAI CATALIN	CADASTRU ȘI URBANISM							consilier	I	asistent	S				
29	MIRICĂ MIHAELA	CADASTRU ȘI URBANISM							referent	III	superior	M				
30	DUȚĂ ANETA	CADASTRU ȘI URBANISM							referent	III	superior	M				

