

**ROMÂNIA**  
**JUDEȚUL GIURGIU**  
**CONSILIUL LOCAL AL**  
**COMUNEI FLOREȘTI-STOENEȘTI**  
**HOTĂRÂREA**  
**NR. 38 / 27.04.2017**

**privind trecerea în domeniul public al primăriei comunei Florești-Stoenești,  
teren intravilan în punctul de vizavi de dispensarul din satul Florești  
și a suprafeței de teren intravilan, ulița sat Stoenești  
(Viorica Pantofăreasa)**

**CONSILIUL LOCAL AL COMUNEI FLOREȘTI-STOENEȘTI, JUDEȚUL  
GIURGIU.**

Luând în considerare:

- expunerea de motive a domnului Nițescu Marius-Lili, Primarul comunei Florești-Stoenești, județul Giurgiu;
- raportul compartimentului de resort din aparatul propriu al Primarului Comunei Florești-Stoenești, Județul Giurgiu;
- avizul Comisiei Juridice și Apărarea Ordinei Publice;
- avizul Comisiei Amenajarea teritoriului, Urbanism și Investiții,
- Legea nr. 213/1998 privind bunurile proprietate publică cu modificările și completările ulterioare;
- prevederile art. 36 alin. (2) lit "c" și ale alin. (6) lit. "a" pct. 14 din Legea nr. 215/2001 privind administrația publică locală, republicată, cu modificările și completările ulterioare.

În temeiul prevederilor art. 39 alin. 2, art. 45 alin. 2 lit. e și art. 115 lit. b din Legea nr. 215/2001 privind administrația publică locală, republicată, cu modificările și completările ulterioare.

**HOTĂRĂȘTE**

**ART. 1.** Se aprobă trecerea în domeniul public al primăriei comunei Florești – Stoenești, teren intravilan în punctul de vizavi de dispensarul din satul Florești, în suprafață de 570 mp conform Planului de amplasament și delimitare a imobilului nr. 1 și a suprafeței de teren intravilan, ulița sat Stoenești (Viorica Pantofăreasa), în suprafață de 235 mp conform Planului de amplasament și delimitare a imobilului nr. 2, ce fac parte integrantă din prezenta hotărâre.

**ART. 2.** Primarul comunei Florești-Stoenești, județul Giurgiu va duce la îndeplinire prezenta, iar secretarul va comunica persoanelor interesate în termenele legale, hotărârea, afișând-o în vederea aducerii la cunostința publică.

**PREȘEDINTE DE SEDINȚĂ,  
TRIFAN IONUȚ**



**Vizat pentru legalitate,  
SECRETAR  
MATACHE ANDREI**

SCARA 1:500

|               |  |   |
|---------------|--|---|
| Nr. cadastral | Suprafata masurata a imobilului (m.p.) | Adresa imobilului   |
|               | 235 mp                                 | Comuna Floresti-Stoenesti, Sat Stoenesti, Tarla 79, Str. 1 Decembrie 1918, Judet Giurgiu. |

|                    |   |
|--------------------|---|
| Nr. Carte Funciara | Unitate Administrativ Teritoriala (UAT) |
|                    | Floresti-Stoenesti                      |

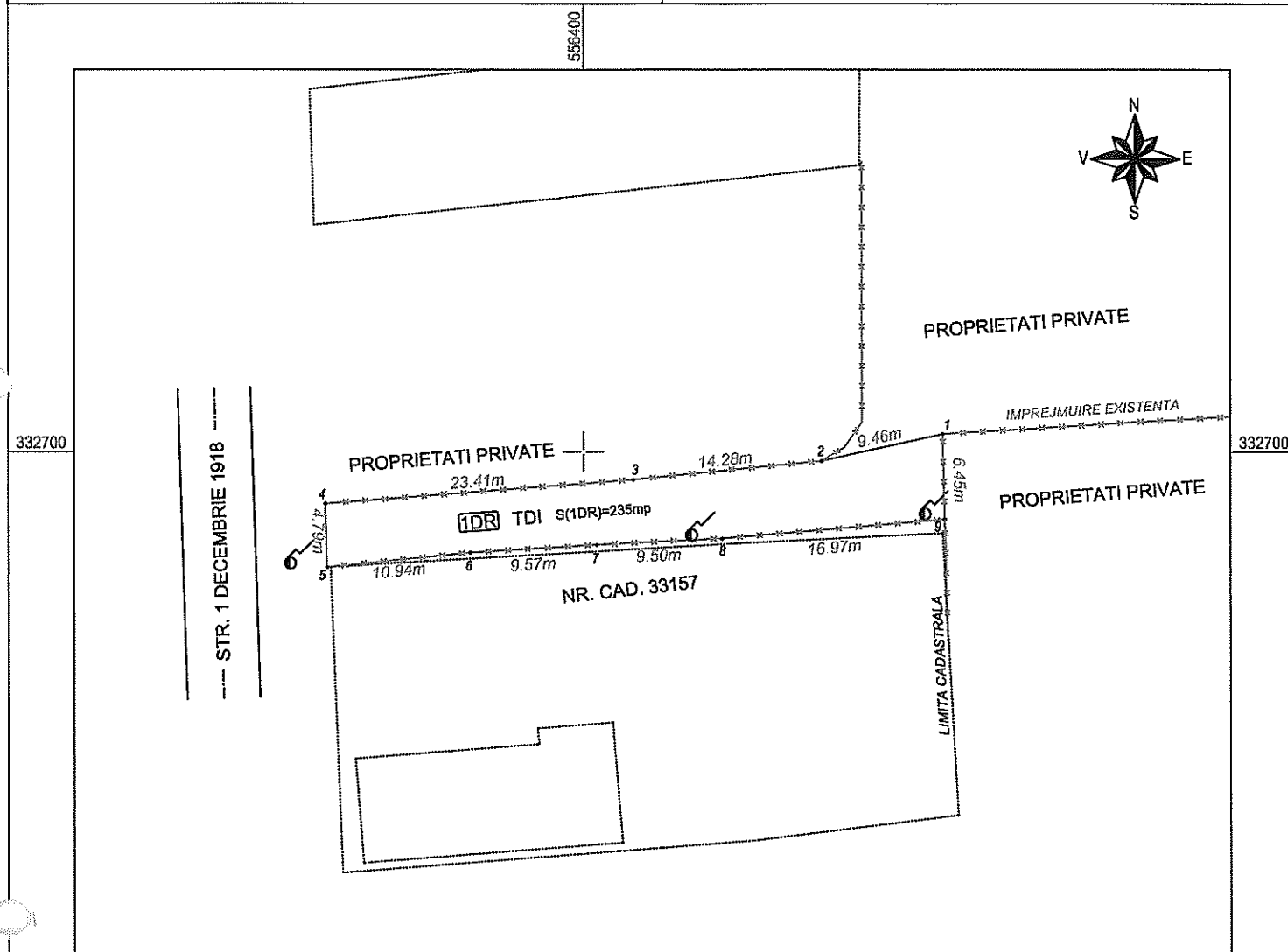

**A. Date referitoare la teren**

| Nr. Parcela | Categorie de folosinta | Suprafata (mp) | Mentiiuni   |
|-------------|------------------------|----------------|---|
| 1           | DR                     | 235            | Intravilan, imprejmuat cu gard din beton metal si lemn, neimprejmuat intre punctele 1 si 2. |
| Total       |                        | 235            | -   |

**B. Date referitoare la constructii**

| Cod   | Destinatia | Suprafata construita la sol (mp) | Mentiiuni |
|-------|------------|----------------------------------|-----------|
| Total |            | -                                | -         |

**Suprafata totala masurata a imobilului = 235 mp**

|  |  |
|--|--|
| <p>Executant: VRENICU ALEXANDRA</p> <p>Confirm executarea masuratorilor la teren, corectitudinea intocmirii documentatiei cadastrale si corespondenta acesteia cu realitatea din teren.</p> <p>Semnatura si stampila</p> <p>Data: Aprilie 2017</p> | <p>Inspector</p> <p>Confirm introducerea imobilului in baza de date integrata si atribuirea numarului cadastral.</p> <p>Semnatura si parafa</p> <p>Data _____</p> <p>Stampila BCPI Giurgiu</p> |
|--|--|