

HOTĂRÂREA

NR. 13 DIN 21.02.2018

privind aprobarea introducerii în inventarul domeniului privat a unui teren intravilan arabil în suprafață de 570 mp, amplasat în satul Florești, comuna Florești-Stoenești .

CONSILIUL LOCAL AL COMUNEI FLOREȘTI-STOENEȘTI, JUDEȚUL GIURGIU:

Luând în considerare:

- Expunerea de motive a domnului Nițescu Marius-Lili, Primarul comunei Florești-Stoenești, județul Giurgiu;
- Raportul compartimentului de resort din aparatul propriu al Primarului Comunei Florești-Stoenești, Județul Giurgiu;
- Avizul comisiilor de specialitate;
- Legea nr.213/1998 privind bunurile proprietate publică cu modificările și completările ulterioare.

Având în vedere prevederile art. 36 alin. 2, lit "c" și ale alin.6 lit "a" pct.14 din Legea 215/2001 republicată privind administrația publică locală, republicată, cu modificările și completările ulterioare.

În temeiul prevederilor art.39 alin. 2, art.45 alin.2 lit.e și art.115 lit.b din Legea nr.215/2001 privind administrația publică locală, republicată, cu modificările și completările ulterioare.

HOTĂRĂȘTE

Art.1 Se aprobă introducerea în inventarul domeniului privat a unui teren intravilan arabil în suprafață de 570 mp, amplasat în satul Florești, comuna Florești-Stoenești .

Art.2 Primarul comunei Florești-Stoenești, județul Giurgiu va duce la îndeplinire prezenta, iar secretarul va comunica persoanelor interesate, în termenele legale, hotărârea, afișând-o în vederea aducerii la cunoștință publică.

**PREȘEDINTE DE ȘEDINȚĂ
ANTONESCU GHEORGHE GIONI**



**AVIZAT,
SECRETAR
MATACHE ANDREI**

COMUNA FLOREȘTI-STOENEȘTI
JUDEȚUL GIURGIU

INVENTARUL BUNURILOR CARE APARTIN DOMENIULUI PRIVAT AL COMUNEI FLOREȘTI-STOENEȘTI

| NR. CRT. | CODUL DE CLASIFICARE | DENUMIREA BUNULUI | ELEMENTE DE IDENTIFICARE | LUNGIME | NR. CADASTRAL | SUPRAFAȚĂ TEREN (MP) | SUPRAFAȚĂ CONSTRUITĂ (MP) | VALOARE INVENTAR |
|----------|----------------------|---------------------------------------|-----------------------------|---------|---------------|----------------------|---------------------------|------------------|
| 1 | | TEREN CPADM-STOENEȘTI | STR. SFATULUI SAT STOENEȘTI | | | 300 | 0 | 0 |
| 2 | | TEREN INTRAVILAN CABINET STOMATOLOGIC | STR. MIHAI VITEAZU | | | 1248 | | 63700 |
| 3 | | CABINET STOMATOLOGIC CMP FLOREȘTI | STR. MIHAI VITEAZU | | | 47 | | 80000 |
| 4 | | TEREN EXTRAVILAN GROPI | PARCELA 77/400 | | 32853 | 17421 | 3714 | 26500 |
| 5 | | TEREN INTRAVILAN STOENEȘTI | STR. PARCULUI NR.1 | | 32852 | 400 | | 26400 |
| 6 | | TEREN INTRAVILAN FLOREȘTI | STR. MIHAI VITEAZU | | | 570 | | |

PRIMAR,
NIȚESCU MARIUS LILI



SECRETAR,
MATACHE ANDREI

SCARA 1:500

| | | |
|--------------------|---|--|
| Nr. cadastral | Suprafata masurata a imobilului (m.p.) | Adresa imobilului |
| | 570 mp | Comuna Floresti-Stoenesti, Sat Floresti-Stoenesti, Tarla 78, Str. Mihai Viteazul, Judet Giurgiu. |
| Nr. Carte Funciara | Unitate Administrativ Teritoriala (UAT) | |
| | Floresti-Stoenesti | |

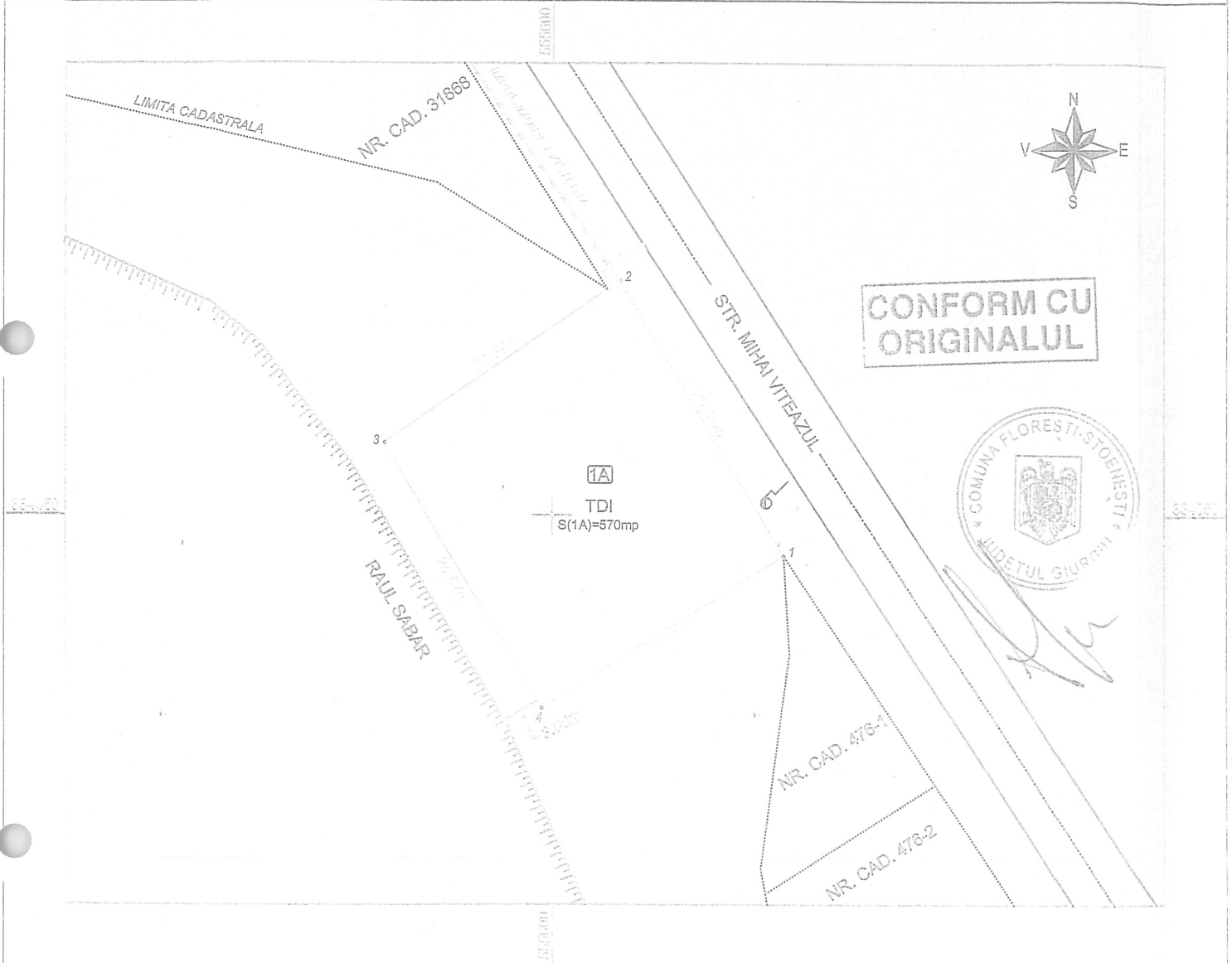

A. Date referitoare la teren

| Nr. Parcela | Categorie de folosinta | Suprafata (mp) | Mentuni |
|-------------|------------------------|----------------|--------------------------|
| 1 | A | 570 | Intravilan, neimpregmit. |
| Total | | 570 | - |

B. Date referitoare la constructii

| Cod | Destinatia | Suprafata construita la sol (mp) | Mentuni |
|-------|------------|----------------------------------|---------|
| Total | | - | - |

Suprafata totala masurata a imobilului = 570 mp

| | |
|--|--|
| Executant: VRENICU ALEXANDRA Confirma executarea masuratorilor la teren, corectitudinea intocmirii documentatiei cadastrale si corespondenta acestora cu realitatea din teren. Semnatura si stampila Data: Aprilie 2017 | Inspector Confirma introducerea imobilului in baza de date integrata si atribuirea numarului cadastral. Semnatura si parafa Data _____ Stampila BCPI Giurgiu |
|--|--|